

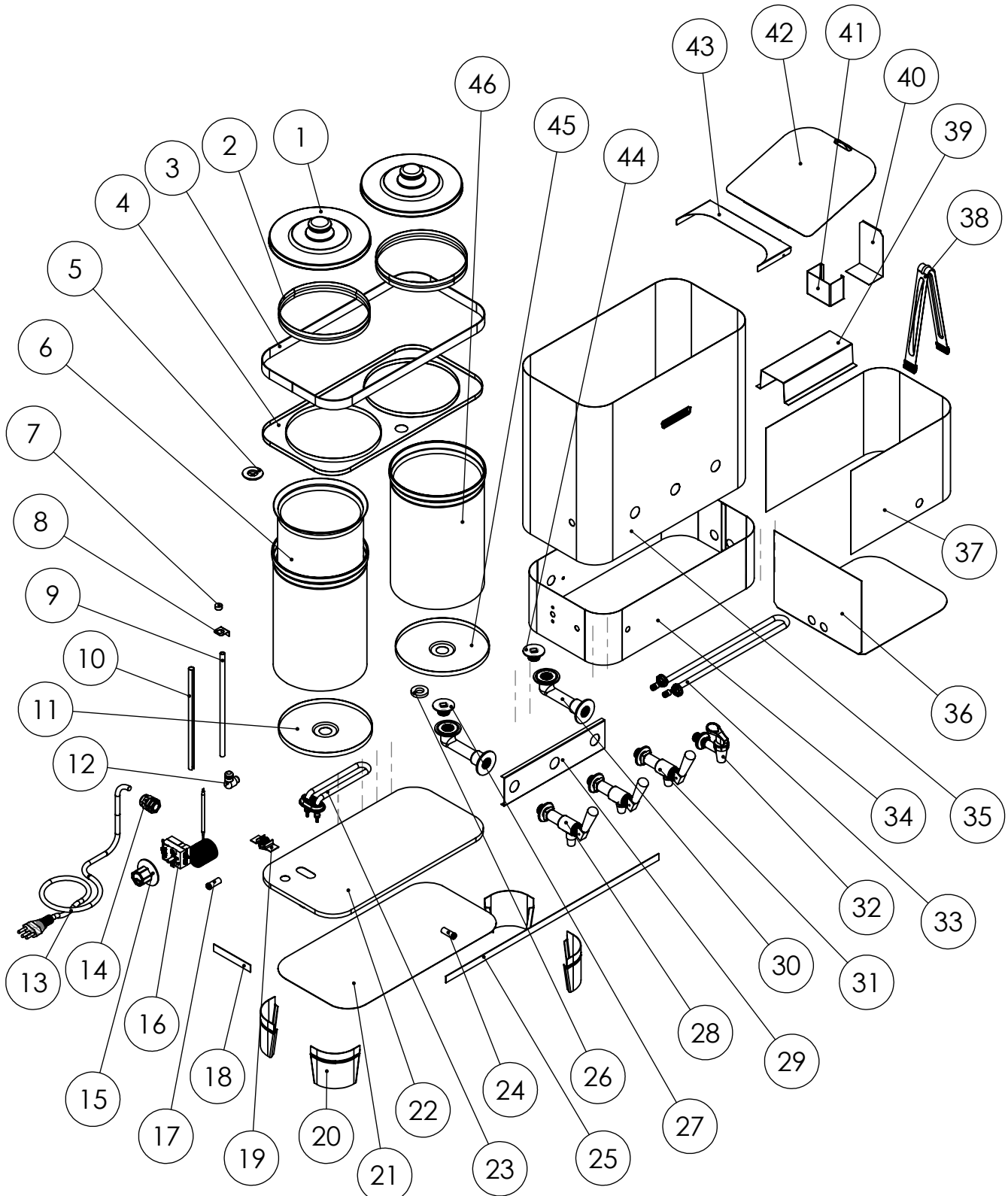

Qualidade que se prova.

Rua Quissamã, 621 - Bairro Quissamã
CEP: 25615-411
Tel (24) 2104-1000 / 2104-1002
Site: www.metalurgicauniversal.com.br

VISTA EXPLODIDA MÁQUINA DE CAFÉ MC231ST / MC251ST



ESTE DESENHO PODERÁ SER
MODIFICADO SEM O
PRÉVIO AVISO.
PROPRIEDADE DA
ELETRO METALÚRGICA UNIVERSAL

VI^{STA} EXPLODIDA MÁQUINA DE CAFÉ MC231ST

ÍTEM	DESCRIÇÃO	CÓDIGO	DESENHO
01	Tampa aço 430	910.036.002-0	DIV050
02	Aro coador 5 litros	038.031.002-9	DIV054
03	Aro de acabamento	036.031.027-4	DIV424
04	Tampo	036.022.033-7	DIV339
05	Tampão simples	008.019.002-1	DIV251
06	Manto do depósito de leite	036.032.078-9	DIV225
07	Tampão do visor de nível	008.019.001-2	DIV535
08	Suporte superior do visor	036.009.071-3	DIV533
09	Visor de nível 220mm	009.003.014-9	DIV093
10	Capa do visor de nível 215 mm	036.002.015-9	DIV094
11	Fundo do depósito de leite	036.043.053-9	DIV221
12	Cotovelo visor de nível	012.019.003-4	DIV086
13	Cordão de alimentação	015.008.006-9	
14	Prensa cabo PG11	015.043.002-3	
15	Manipulador	015.034.265-3	
16	Termostato Rainbow 20 A	015.018.251-3	
17	Sinaleiro piloto vermelho	015.013.001-9	
18	Friso lateral	036.042.033-7	
19	Garra de fixação do flange	036.051.002-3	DIV577
20	Pé	036.046.025-1	DIVCERT10
21	Fundo de proteção elétrica	036.043.098-6	DIVCERT04
22	Fundo externo	036.043.055-7	DIV345
23	Resistencia F. Backer 1300W reta	015.005.004-3 (127) 015.005.008-9 (220)	DIV457
24	Sinaleiro piloto verde	015.013.002-8	
25	Friso frontal	036.042.026-6	DIV537
26	Arruela diâmetro 15 x 30 x 5 mm	016.010.002-3	DIV465
27	Flange latão saída do depósito de leite	012.003.118-3	DIV930
28	Torneira Universal café	012.018.034-1	
29	Calha reforço da torneira	036.049.006-2	DIV108
30	Cachimbo do depósito	012.002.003-7	DIV022
31	Torneira Universal leite	012.018.035-0	
32	Torneira 5/8" Cromada	012.018.010-9	
33	Resistência 1 elemento 500W 5/8"	015.003.003-2 (127) 015.003.001-4 (220)	
34	Manto da base	036.006.104-3	DIVCERT06



Qualidade que se prova.

Rua Quissamã, 621 - Bairro Quissamã
CEP: 25615-411
Tel (24) 2104-1000 / 2104-1002
Site: www.metalurgicauniversal.com.br

VISTA EXPLODIDA MÁQUINA DE CAFÉ MC231ST

35	Manto externo	036.032.080-5	MC23001
36	Fundo do esterelizador	036.043.057-5	DIV155
37	Manto do esterelizador	036.032.087-8	DIV293
38	Pegador de xícaras	036.016.002-3	DIV164
39	Proteção da resistência	036.002.017-7	DIV236
40	Costado da caixa de colheres	036.040.002-2	DIV587
41	Manto da caixa de colheres	036.032.079-8	DIV586
42	Tampa do esterelizador	036.007.031-9	DIV572
43	Complemento da tampa do esteril	036.007.033-7	DIV571
44	Flange latão saída do depósito de café	012.003.005-1	DIV028
45	Fundo do depósito de café	036.043.071-7	DIV229
46	Manto do depósito de café	036.032.020-7	DIV058

ESTE DESENHO PODERÁ SER
MODIFICADO SEM O
PRÉVIO AVISO.
PROPRIEDADE DA
ELETRO METALÚRGICA UNIVERSAL



Rua Quissamã, 621 - Bairro Quissamã
CEP: 25615-411
Tel (24) 2104-1000 / 2104-1002
Site: www.metalurgicauniversal.com.br

VISTA EXPLODIDA MÁQUINA DE CAFÉ MC251ST

ÍTEM	DESCRIÇÃO	CÓDIGO	DESENHO
01	Tampa aço 430	910.036.002-0	DIV050
02	Aro coador 5 litros	038.031.002-9	DIV054
03	Aro de acabamento	036.031.027-4	DIV424
04	Tampo	036.022.033-7	DIV339
05	Tampão simples	008.019.002-1	DIV251
06	Manto do depósito de leite	036.032.085-0	DIV226
07	Tampão do visor de nível	008.019.001-2	DIV535
08	Suporte superior do visor	036.009.071-3	DIV533
09	Visor de nível 220mm	009.003.014-9	DIV093
10	Capa do visor de nível 215 mm	036.002.015-9	DIV094
11	Fundo do depósito de leite	036.043.053-9	DIV221
12	Cotovelo visor de nível	012.019.003-4	DIV086
13	Cordão de alimentação	015.008.006-9	
14	Prensa cabo PG11	015.043.002-3	
15	Manipulador	015.034.265-3	
16	Termostato Rainbow 20 A	015.018.251-3	
17	Sinaleiro piloto vermelho	015.013.001-9	
18	Friso lateral	036.042.033-7	
19	Garra de fixação do flange	036.051.002-3	DIV577
20	Pé	036.046.025-1	DIVCERT10
21	Fundo de proteção elétrica	036.043.098-6	DIVCERT04
22	Fundo externo	036.043.055-7	DIV345
23	Resistencia F. Backer 1500W reta	015.005.012-3 (127) 015.005.013-2 (220)	DIV457
24	Sinaleiro piloto verde	015.013.002-8	
25	Friso frontal	036.042.026-6	DIV537
26	Arruela diâmetro 15 x 30 x 5 mm	016.010.002-3	DIV465
27	Flange latão saída do depósito de leite	012.003.118-3	DIV930
28	Torneira Universal café	012.018.034-1	
29	Calha reforço da torneira	036.049.006-2	DIV108
30	Cachimbo do depósito	012.002.003-7	DIV022
31	Torneira Universal leite	012.018.035-0	
32	Torneira 5/8" Cromada	012.018.010-9	
33	Resistência 1 elemento 500W 5/8"	015.003.003-2 (127) 015.003.001-4 (220)	
34	Manto da base	036.006.104-3	DIVCERT06

ESTE DESENHO PODERÁ SER
MODIFICADO SEM O
PRÉVIO AVISO.
PROPRIEDADE DA
ELETRÓ METALÚRGICA UNIVERSAL



Rua Quissamã, 621 - Bairro Quissamã
CEP: 25615-411
Tel (24) 2104-1000 / 2104-1002
Site: www.metalurgicauniversal.com.br

VISTA EXPLODIDA MÁQUINA DE CAFÉ MC231ST

35	Manto externo	036.032.084-1	MC25001
36	Fundo do esterelizador	036.043.057-5	DIV155
37	Manto do esterelizador	036.032.087-8	DIV293
38	Pegador de xícaras	036.016.002-3	DIV164
39	Proteção da resistência	036.002.017-7	DIV236
40	Costado da caixa de colheres	036.040.002-2	DIV587
41	Manto da caixa de colheres	036.032.079-8	DIV586
42	Tampa do esterelizador	036.007.031-9	DIV572
43	Complemento da tampa do esteril	036.007.033-7	DIV571
44	Flange latão saída do depósito de café	012.003.005-1	DIV028
45	Fundo do depósito de café	036.043.071-7	DIV229
46	Manto do depósito de café	036.032.023-4	DIV059