



Qualidade que se prova.

Rua Quissamã, 621 - Bairro Quissamã
CEP: 25615-411
Tel (24) 2104-1000 / 2104-1002
Site: www.metalurgicauniversal.com.br

VISTA EXPLODIDA MÁQUINA DE CAFÉ

MC230ST / MC250ST / MC270ST

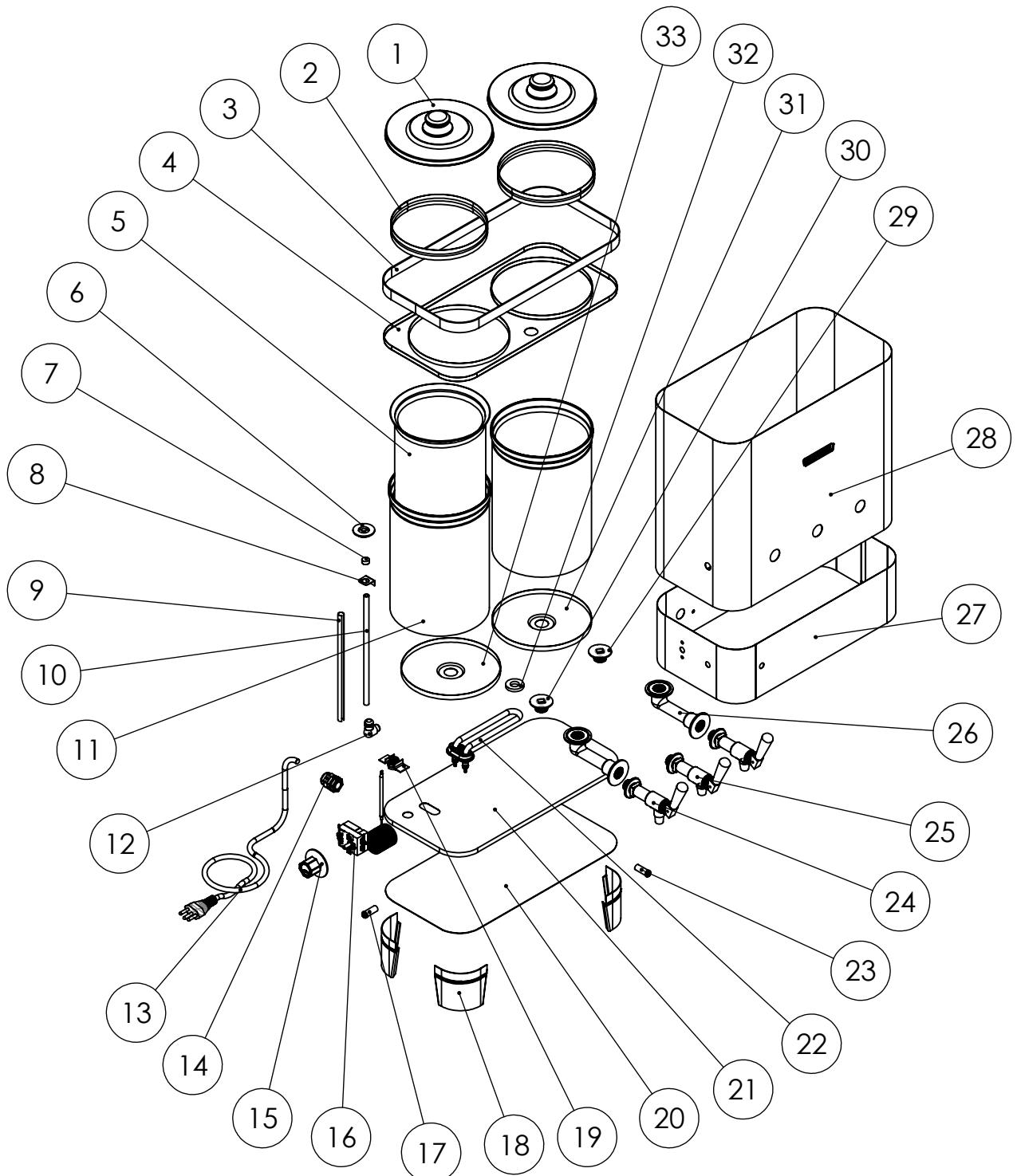

ESTE DESENHO PODERÁ SER
MODIFICADO SEM O
PRÉVIO AVISO.
PROPRIEDADE DA
ELETRO METALÚRGICA UNIVERSAL



Rua Quissamã, 621 - Bairro Quissamã
CEP: 25615-411
Tel (24) 2104-1000 / 2104-1002
Site: www.metalurgicauniversal.com.br

VISTA EXPLODIDA

MÁQUINA DE CAFÉ

MC230ST

ÍTEM	DESCRIÇÃO	CÓDIGO	DESENHO
01	Tampa aço 430	910.036.002-0	DIV050
02	Aro coador	038.031.002-9	DIV054
03	Aro acabamento	036.031.027-4	DIV424
04	Tampo	036.022.033-7	DIV339
05	Manto do depósito de leite	036.032.078-9	DIV225
06	Tampão simples	008.019.002-1	DIV251
07	Tampão do visor de nível	008.019.001-2	DIV535
08	Suporte superior do visor	036.009.071-3	DIV533
09	Capa do visor de nível 215 mm	036.002.015-9	DIV094
10	Tubo do visor de nível 220 mm	009.003.014-9	DIV093
11	Manto do depósito de café	036.032.020-7	DIV058
12	Cotovelo visor de nível	012.019.003-4	DIV086
13	Cordão de alimentação elétrica	015.008.006-9	
14	Prensa cabo PG11 aletado	015.043.002-3	
15	Manipulador	015.034.265-3	
16	Termostato rainbow RST095SC	015.018.251-3	
17	Sinaleiro piloto vermelho	015.013.001-9	
18	Pé	036.046.025-1	DIVCERT10
19	Garra de fixação do flange 5/8"	036.051.002-3	DIV577
20	Fundo externo	036.043.055-7	DIV345
21	Fundo de proteção elétrica	036.043.098-6	DIVCERT-04
22	Resistência F. Backer 1300W reta	015.005.008-9 (220 v) 015.005.004-3 (127 v)	DIV457
23	Sinaleiro piloto verde	015.013.002-8	
24	Torneira Universal leite	012.018.035-0	
25	Torneira Universal café	012.018.034-1	
26	Cachimbo do depósito	012.002.003-7	DIV022
27	Manto da base	036.006.097-5	DIVCERT-05
28	Manto externo	036.032.080-5	MC23001
29	Flange latão saída do depósito de café	012.003.005-1	DIV028
30	Flange latão saída do depósito de leite	012.003.118-3	DIV930
31	Fundo do depósito de café	036.043.071-7	DIV229
32	Arruela diâmetro 15 x 30 x 5 mm	016.010.002-3	DIV465
33	Fundo do depósito de leite	036.043.053-9	DIV221



Rua Quissamã, 621 - Bairro Quissamã
CEP: 25615-411
Tel (24) 2104-1000 / 2104-1002
Site: www.metalurgicauniversal.com.br

VISTA EXPLODIDA

MÁQUINA DE CAFÉ

MC250ST

ÍTEM	DESCRIÇÃO	CÓDIGO	DESENHO
01	Tampa aço 430	910.036.002-0	DIV050
02	Aro coador	038.031.002-9	DIV054
03	Aro acabamento	036.031.027-4	DIV424
04	Tampo	036.022.033-7	DIV339
05	Manto do depósito de leite	036.032.085-0	DIV226
06	Tampão simples	008.019.002-1	DIV251
07	Tampão do visor de nível	008.019.001-2	DIV535
08	Suporte superior do visor	036.009.071-3	DIV533
09	Capa do visor de nível 310 mm	036.002.016-8	DIV241
10	Tubo do visor de nível 315 mm	009.003.015-8	DIV240
11	Manto do depósito de café	036.032.023-4	DIV059
12	Cotovelo visor de nível	012.019.003-4	DIV086
13	Cordão de alimentação elétrica	015.008.006-9	
14	Prensa cabo PG11 aletado	015.043.002-3	
15	Manipulador	015.034.265-3	
16	Termostato rainbow RST095SC	015.018.251-3	
17	Sinaleiro piloto vermelho	015.013.001-9	
18	Pé	036.046.025-1	DIVCERT10
19	Garra de fixação do flange 5/8"	036.051.002-3	DIV577
20	Fundo externo	036.043.055-7	DIV345
21	Fundo de proteção elétrica	036.043.098-6	DIVCERT-04
22	Resistência F. Backer 1500W reta	015.005.013-2 (220 v) 015.005.012-3 (127 v)	DIV457
23	Sinaleiro piloto verde	015.013.002-8	
24	Torneira Universal leite	012.018.035-0	
25	Torneira Universal café	012.018.034-1	
26	Cachimbo do depósito	012.002.003-7	DIV022
27	Manto da base	036.006.097-5	DIVCERT-05
28	Manto externo	036.032.084-1	MC25001
29	Flange latão saída do depósito de café	012.003.005-1	DIV028
30	Flange latão saída do depósito de leite	012.003.118-3	DIV930
31	Fundo do depósito de café	036.043.071-7	DIV229
32	Arruela diâmetro 15 x 30 x 5 mm	016.010.002-3	DIV465
33	Fundo do depósito de leite	036.043.053-9	DIV221

ESTE DESENHO PODERÁ SER
MODIFICADO SEM O
PRÉVIO AVISO.
PROPRIEDADE DA
ELETRÔ METALÚRGICA UNIVERSAL



Rua Quissamã, 621 - Bairro Quissamã
CEP: 25615-411
Tel (24) 2104-1000 / 2104-1002
Site: www.metalurgicauniversal.com.br

VISTA EXPLODIDA

MÁQUINA DE CAFÉ

MC270ST

ÍTEM	DESCRIÇÃO	CÓDIGO	DESENHO
01	Tampa aço 430	910.036.002-0	DIV050
02	Aro coador	038.031.002-9	DIV054
03	Aro acabamento	036.031.027-4	DIV424
04	Tampo	036.022.033-7	DIV339
05	Manto do depósito de leite	036.032.090-3	DIV227
06	Tampão simples	008.019.002-1	DIV251
07	Tampão do visor de nível	008.019.001-2	DIV535
08	Suporte superior do visor	036.009.071-3	DIV533
09	Capa do visor de nível 395 mm	036.002.008-8	DIV066
10	Tube do visor de nível 400 mm	009.003.018-5	DIV071
11	Manto do depósito de café	036.032.025-2	DIV060
12	Cotovelo visor de nível	012.019.003-4	DIV086
13	Cordão de alimentação elétrica	015.008.006-9	
14	Prensa cabo PG11 aletado	015.043.002-3	
15	Manipulador	015.034.265-3	
16	Termostato rainbow RST095SC	015.018.251-3	
17	Sinaleiro piloto vermelho	015.013.001-9	
18	Pé	036.046.025-1	DIVCERT10
19	Garra de fixação do flange 5/8"	036.051.002-3	DIV577
20	Fundo externo	036.043.055-7	DIV345
21	Fundo de proteção elétrica	036.043.098-6	DIVCERT-04
22	Resistência F. Backer 1500W reta	015.005.014-1	DIV457
23	Sinaleiro piloto verde	015.013.002-8	
24	Torneira Universal leite	012.018.035-0	
25	Torneira Universal café	012.018.034-1	
26	Cachimbo do depósito	012.002.003-7	DIV022
27	Manto da base	036.006.097-5	DIVCERT-05
28	Manto externo	036.032.092-1	MC27001
29	Flange latão saída do depósito de café	012.003.005-1	DIV028
30	Flange latão saída do depósito de leite	012.003.118-3	DIV930
31	Fundo do depósito de café	036.043.071-7	DIV229
32	Arruela diâmetro 15 x 30 x 5 mm	016.010.002-3	DIV465
33	Fundo do depósito de leite	036.043.053-9	DIV221

ESTE DESENHO PODERÁ SER
MODIFICADO SEM O
PRÉVIO AVISO.
PROPRIEDADE DA
ELETRÔ METALÚRGICA UNIVERSAL