



Qualidade que se prova.

Rua Quissamã, 624 - Bairro Quissamã
CEP: 25615-411
Tel (24) 2104-1000 / 2104-1002
Site: www.metalurgicauniversal.com.br

VISTA EXPLODIDA MÁQUINA DE CAFÉ

MC131BGI / MC151BGI / MC171BGI

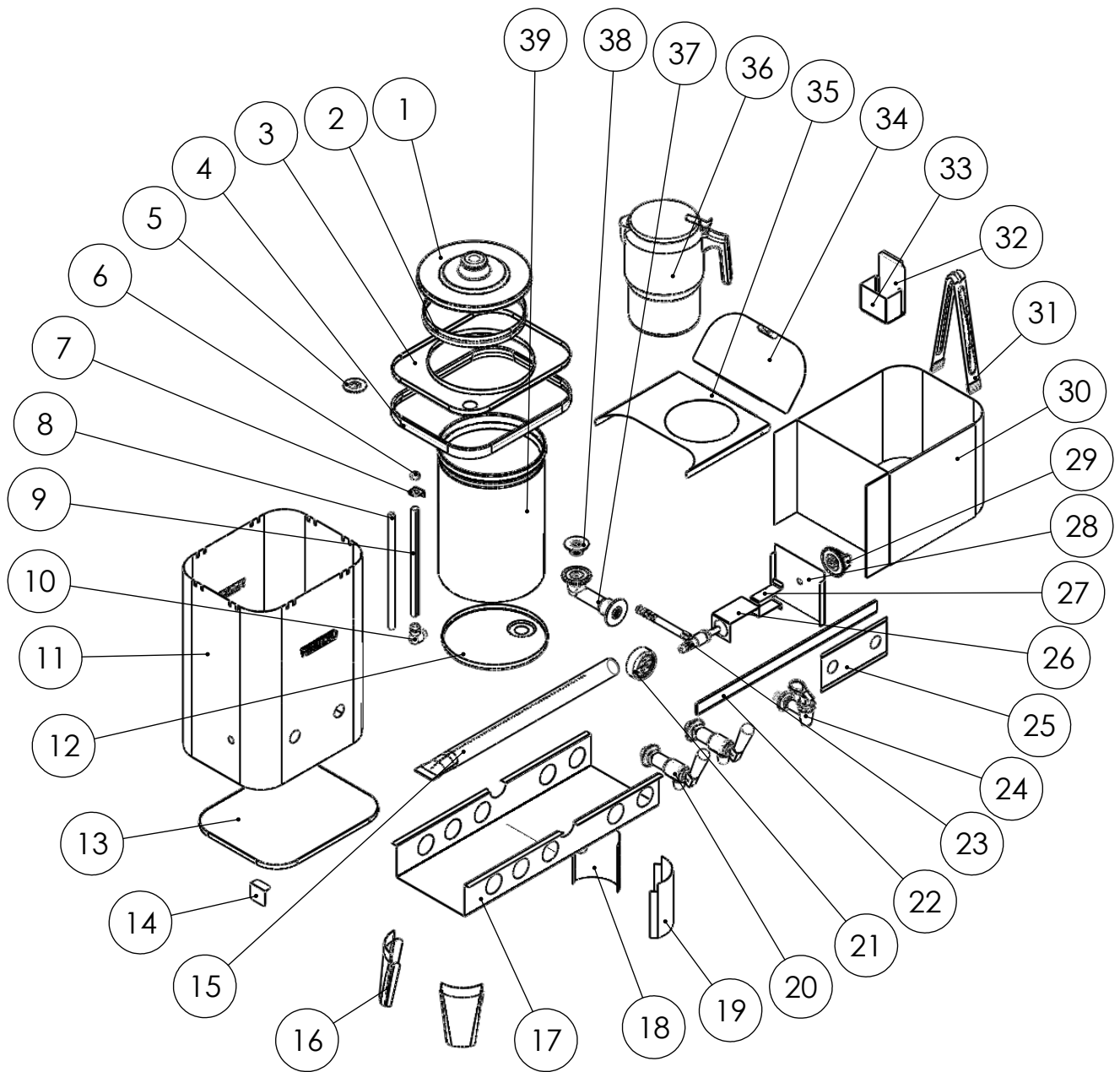

ESTE DESENHO PODERÁ SER
MODIFICADO SEM O
PRÉVIO AVISO.
PROPRIEDADE DA
ELETRO METALÚRGICA UNIVERSAL



Qualidade que se prova.

Rua Quissamã, 624 - Bairro Quissamã
CEP: 25615-411
Tel (24) 2104-1000 / 2104-1002
Site: www.metalurgicauniversal.com.br

VISTA EXPLODIDA MÁQUINA DE CAFÉ MC131BGI

ÍTEM	DESCRIÇÃO	CÓDIGO	DESENHO
01	Tampa aço	910.036.002-0	DIV050
02	Aro coador	038.031.002-9	DIV054
03	Tampo	036.022.032-8	DIV342
04	Aro acabamento	036.031.026-5	DIV252
05	Tampão simples	008.019.002-1	DIV251
06	Tampão do visor de nível	008.019.001-2	DIV535
07	Suporte superior do visor	036.009.071-3	DIV533
08	Tubo do visor de nível	009.003.014-9	DIV093
09	Capa do visor de nível	036.002.015-9	DIV094
10	Cotovelo visor de nível completo	012.019.005-2	
11	Manto externo	036.032.075-2	MC130-02
12	Fundo do depósito	036.043.052-0	DIV062
13	Fundo externo	036.043.045-9	DIV394
14	Suporte para queimador	036.009.044-6	DIV425
15	Queimador	017.019.018-2	DIV539
16	Pé simples	036.046.018-0	DIV165
17	Calha de proteção do queimador	036.049.019-7	DIV412
18	Pé queimador	036.046.041-1	DIV434
19	Pé sem furo	036.046.036-8	DIV296
20	Torneira Universal	012.018.034-1	
21	Termômetro	022.010.008-7	
22	Friso frontal / lateral	036.042.025-7 (Frontal) 036.042.033-7 (Lateral)	DIV537
23	Conjunto gás	012.030.001-2	
24	Torneira do esteril (5/8" Cromada)	012.018.010-9	
25	Calha reforço da torneira	036.049.005-3	DIV383
26	Acoplador para tubo queimador	036.015.019-8	DIV462
27	Fixador do queimador	036.015.010-7	DIV163
28	Painel acabamento do queimador	036.031.070-1	DIV433
29	Manipulador	017.029.001-6	
30	Manto do esterelizador	036.032.087-8	DIV293
31	Pegador de xícara sem borracha	036.016.002-3	DIV164
32	Costado da caixa para colheres	036.040.002-2	DIV587
33	Manto da caixa para colheres	036.032.079-8	DIV586
34	Tampa de esteril	036.007.032-8	DIV573
35	Fixador da tampa do esteril	036.007.030-0	DIV574
36	Bule	038.025.001-9	
37	Caximbo	012.002.001-9	DIV286
38	Flange latão saída do depósito	012.003.005-1	DIV028
39	Manto do depósito de café	036.032.025-2	DIV058

ESTE DESENHO PODERÁ SER
MODIFICADO SEM O
PRÉVIO AVISO.
PROPRIEDADE DA
ELETRO METALÚRGICA UNIVERSAL



Rua Quissamã, 624 - Bairro Quissamã
CEP: 25615-411
Tel (24) 2104-1000 / 2104-1002
Site: www.metalurgicauniversal.com.br

VISTA EXPLODIDA MÁQUINA DE CAFÉ MC151BGI

ÍTEM	DESCRIÇÃO	CÓDIGO	DESENHO
01	Tampa aço	910.036.002-0	DIV050
02	Aro coador	038.031.002-9	DIV054
03	Tampo	036.022.032-8	DIV342
04	Aro acabamento	036.031.026-5	DIV252
05	Tampão simples	008.019.002-1	DIV251
06	Tampão do visor de nível	008.019.001-2	DIV535
07	Suporte superior do visor	036.009.071-3	DIV533
08	Tubo do visor de nível	009.003.015-8	DIV240
09	Capa do visor de nível	036.002.016-8	DIV241
10	Cotovelo visor de nível completo	012.019.005-2	
11	Manto externo	036.032.082-3	MC150-01
12	Fundo do depósito	036.043.052-0	DIV062
13	Fundo externo	036.043.045-9	DIV394
14	Suporte para queimador	036.009.044-6	DIV425
15	Queimador	017.019.018-2	DIV539
16	Pé simples	036.046.018-0	DIV165
17	Calha de proteção do queimador	036.049.019-7	DIV412
18	Pé queimador	036.046.041-1	DIV434
19	Pé sem furo	036.046.036-8	DIV296
20	Torneira Universal	012.018.034-1	
21	Termômetro	022.010.008-7	
22	Friso frontal / lateral	036.042.025-7 (Frontal) 036.042.033-7 (Lateral)	DIV537
23	Conjunto gás	012.030.001-2	
24	Torneira do esteril (5/8" Cromada)	012.018.010-9	
25	Calha reforço da torneira	036.049.005-3	DIV383
26	Acoplador para tubo queimador	036.015.019-8	DIV462
27	Fixador do queimador	036.015.010-7	DIV163
28	Painel acabamento do queimador	036.031.070-1	DIV433
29	Manipulador	017.029.001-6	
30	Manto do esterelizador	036.032.087-8	DIV293
31	Pegador de xícara sem borracha	036.016.002-3	DIV164
32	Costado da caixa para colheres	036.040.002-2	DIV587
33	Manto da caixa para colheres	036.032.079-8	DIV586
34	Tampa de esteril	036.007.032-8	DIV573
35	Fixador da tampa do esteril	036.007.030-0	DIV574
36	Bule	038.025.001-9	
37	Caximbo	012.002.001-9	DIV286
38	Flange latão saída do depósito	012.003.005-1	DIV028
39	Manto do depósito de café	036.032.023-4	DIV059

ESTE DESENHO PODERÁ SER
MODIFICADO SEM O
PRÉVIO AVISO.
PROPRIEDADE DA
ELETRÔ METALÚRGICA UNIVERSAL



Qualidade que se prova.

Rua Quissamã, 624 - Bairro Quissamã
CEP: 25615-411
Tel (24) 2104-1000 / 2104-1002
Site: www.metalurgicauniversal.com.br

VISTA EXPLODIDA

MÁQUINA DE CAFÉ

MC171BGI

ÍTEM	DESCRIÇÃO	CÓDIGO	DESENHO
01	Tampa aço	910.036.002-0	DIV050
02	Aro coador	038.031.002-9	DIV054
03	Tampo	036.022.032-8	DIV342
04	Aro acabamento	036.031.026-5	DIV252
05	Tampão simples	008.019.002-1	DIV251
06	Tampão do visor de nível	008.019.001-2	DIV535
07	Suporte superior do visor	036.009.071-3	DIV533
08	Tube do visor de nível	009.003.018-5	DIV071
09	Capa do visor de nível	036.002.008-8	DIV066
10	Cotovelo visor de nível completo	012.019.005-2	
11	Manto externo	036.032.088-7	MC170-01
12	Fundo do depósito	036.043.052-0	DIV062
13	Fundo externo	036.043.045-9	DIV394
14	Suporte para queimador	036.009.044-6	DIV425
15	Queimador	017.019.018-2	DIV539
16	Pé simples	036.046.018-0	DIV165
17	Calha de proteção do queimador	036.049.019-7	DIV412
18	Pé queimador	036.046.041-1	DIV434
19	Pé sem furo	036.046.036-8	DIV296
20	Torneira Universal	012.018.034-1	
21	Termômetro	022.010.008-7	
22	Friso frontal / lateral	036.042.025-7 (Frontal) 036.042.033-7 (Lateral)	DIV537
23	Conjunto gás	012.030.001-2	
24	Torneira do esteril (5/8" Cromada)	012.018.010-9	
25	Calha reforço da torneira	036.049.005-3	DIV383
26	Acoplador para tubo queimador	036.015.019-8	DIV462
27	Fixador do queimador	036.015.010-7	DIV163
28	Painel acabamento do queimador	036.031.070-1	DIV433
29	Manipulador	017.029.001-6	
30	Manto do esterelizador	036.032.087-8	DIV293
31	Pegador de xícara sem borracha	036.016.002-3	DIV164
32	Costado da caixa para colheres	036.040.002-2	DIV587
33	Manto da caixa para colheres	036.032.079-8	DIV586
34	Tampa de esteril	036.007.032-8	DIV573
35	Fixador da tampa do esteril	036.007.030-0	DIV574
36	Bule	038.025.001-9	
37	Caximbo	012.002.001-9	DIV286
38	Flange latão saída do depósito	012.003.005-1	DIV028
39	Manto do depósito de café	036.032.025-2	DIV060

ESTE DESENHO PODERÁ SER
MODIFICADO SEM O
PRÉVIO AVISO.
PROPRIEDADE DA
ELETRÔ METALÚRGICA UNIVERSAL