



Qualidade que se prova.

Rua Quissamã, 624 - Bairro Quissamã
CEP: 25615-411
Tel (24) 2104-1000 / 2104-1002
Site: www.metalurgicauniversal.com.br

VISTA EXPLODIDA MÁQUINA DE CAFÉ

MC130ST / MC150ST MC170ST / MC1100ST

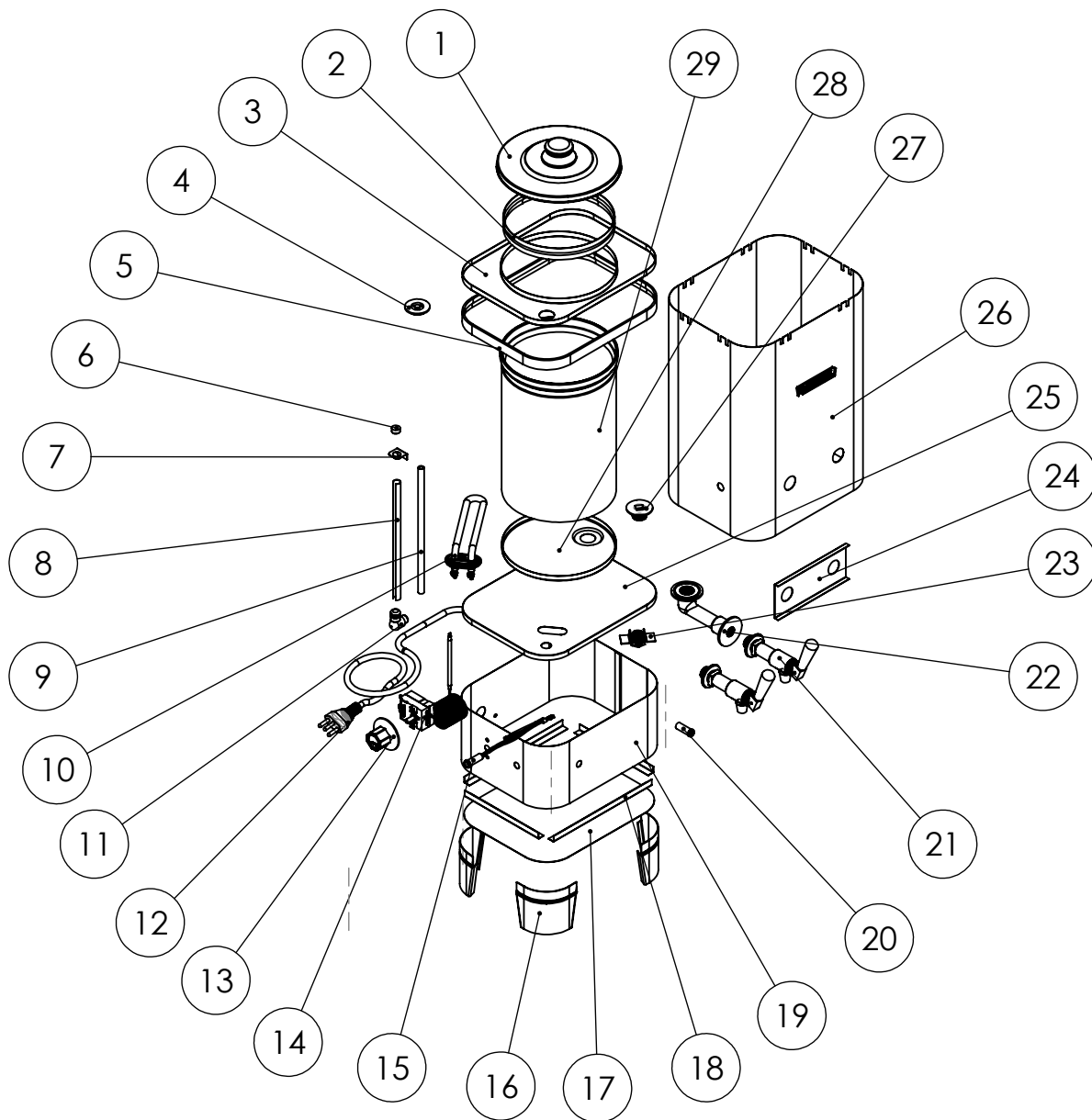

ESTE DESENHO PODERÁ SER
MODIFICADO SEM O
PRÉVIO AVISO.
PROPRIEDADE DA
ELETRO METALÚRGICA UNIVERSAL



Qualidade que se prova.

Rua Quissamã, 624 - Bairro Quissamã
CEP: 25615-411
Tel (24) 2104-1000 / 2104-1002
Site: www.metalurgicauniversal.com.br

VISTA EXPLODIDA

MÁQUINA DE CAFÉ

MC130ST

ÍTEM	DESCRIÇÃO	CÓDIGO	DESENHO
01	Tampa aço	910.036.002-0	DIV050
02	Aro coador	038.031.002-9	DIV054
03	Tampo	036.022.032-8	DIV342
04	Tampão simples	008.019.002-1	DIV251
05	Aro acabamento	036.031.026-5	DIV252
06	Tampão do visor de nível	008.019.001-2	DIV535
07	Suporte superior do visor	036.009.071-3	DIV533
08	Capa do visor de nível	036.002.015-9	DIV094
09	Tubo do visor de nível	009.003.014-9	DIV093
10	Resistência F. backer 1300 W	015.005.004-3 (127) 015.005.008-9 (220)	DIV457
11	Cotovelo visor de nível completo	018.002.001-7	
12	Plug de alimentação elétrica	015.008.006-9	
13	Manipulador	015.034.265-3	
14	Termostato regulável	015.018.251-3	DIV-164
15	Sinaleiro piloto vermelho	015.013.001-9	
16	Pé	036.046.025-1	DIVCERT10
17	Fundo de proteção elétrica	036.043.111-6	DIVCERT01
18	Cantoneira	036.003.014-6	
19	Manto da base	036.006.096-6	DIVCERT02
20	Sinaleiro piloto verde	015.013.002-8	
21	Torneira cromada 1/2"	012.018.034-1	
22	Caximbo	012.002.001-9	DIV286
23	Garra de fixação	036.051.002-3	DIV577
24	Calha reforço da torneira	036.049.005-3	DIV383
25	Fundo externo	036.043.051-1	DIV344
26	Manto externo	036.032.075-2	MC130-02
27	Flange latão saída do depósito	012.003.005-1	DIV028
28	Fundo do depósito	036.043.052-0	DIV062
29	Manto do depósito de café	036.032.020-7	DIV058

ESTE DESENHO PODERÁ SER
MODIFICADO SEM O
PRÉVIO AVISO.
PROPRIEDADE DA
ELETRÓ METALÚRGICA UNIVERSAL



Qualidade que se prova.

Rua Quissamã, 624 - Bairro Quissamã
CEP: 25615-411
Tel (24) 2104-1000 / 2104-1002
Site: www.metalurgicauniversal.com.br

VISTA EXPLODIDA

MÁQUINA DE CAFÉ

MC150ST

ÍTEM	DESCRIÇÃO	CÓDIGO	DESENHO
01	Tampa aço	910.036.002-0	DIV050
02	Aro coador	038.031.002-9	DIV054
03	Tampo	036.022.032-8	DIV342
04	Tampão simples	008.019.002-1	DIV251
05	Aro acabamento	036.031.026-5	DIV252
06	Tampão do visor de nível	008.019.001-2	DIV535
07	Suporte superior do visor	036.009.071-3	DIV533
08	Capa do visor de nível	036.002.016-8	DIV241
09	Tubo do visor de nível	009.003.015-8	DIV240
10	Resistência F. backer 1300 W	015.005.004-3 (127) 015.005.008-9 (220)	DIV457
11	Cotovelo visor de nível completo	018.002.001-7	
12	Plug de alimentação elétrica	015.008.006-9	
13	Manipulador	015.034.265-3	
14	Termostato regulável	015.018.251-3	DIV-164
15	Sinaleiro piloto vermelho	015.013.001-9	
16	Pé	036.046.025-1	DIVCERT10
17	Fundo de proteção elétrica	036.043.111-6	DIVCERT01
18	Cantoneira	036.003.014-6	
19	Manto da base	036.006.096-6	DIVCERT02
20	Sinaleiro piloto verde	015.013.002-8	
21	Torneira cromada 1/2"	012.018.034-1	
22	Caximbo	012.002.001-9	DIV286
23	Garra de fixação	036.051.002-3	DIV577
24	Calha reforço da torneira	036.049.005-3	DIV383
25	Fundo externo	036.043.051-1	DIV344
26	Manto externo	036.032.082-3	MC150-01
27	Flange latão saída do depósito	012.003.005-1	DIV028
28	Fundo do depósito	036.043.052-0	DIV062
29	Manto do depósito de café	036.032.023-4	DIV059

ESTE DESENHO PODERÁ SER
MODIFICADO SEM O
PRÉVIO AVISO.
PROPRIEDADE DA
ELETRÓ METALÚRGICA UNIVERSAL



Qualidade que se prova.

Rua Quissamã, 624 - Bairro Quissamã
CEP: 25615-411
Tel (24) 2104-1000 / 2104-1002
Site: www.metalurgicauniversal.com.br

VISTA EXPLODIDA

MÁQUINA DE CAFÉ

MC170ST

ÍTEM	DESCRIÇÃO	CÓDIGO	DESENHO
01	Tampa aço	910.036.002-0	DIV050
02	Aro coador	038.031.002-9	DIV054
03	Tampo	036.022.032-8	DIV342
04	Tampão simples	008.019.002-1	DIV251
05	Aro acabamento	036.031.026-5	DIV252
06	Tampão do visor de nível	008.019.001-2	DIV535
07	Suporte superior do visor	036.009.071-3	DIV533
08	Capa do visor de nível	036.002.008-8	DIV066
09	Tube do visor de nível	009.003.018-5	DIV071
10	Resistência F. backer 1300 W	015.005.004-3 (127) 015.005.008-9 (220)	DIV457
11	Cotovelo visor de nível completo	018.002.001-7	
12	Plug de alimentação elétrica	015.008.006-9	
13	Manipulador	015.034.265-3	
14	Termostato regulável	015.018.251-3	DIV-164
15	Sinaleiro piloto vermelho	015.013.001-9	
16	Pé	036.046.025-1	DIVCERT10
17	Fundo de proteção elétrica	036.043.111-6	DIVCERT01
18	Cantoneira	036.003.014-6	DIV428
19	Manto da base	036.006.096-6	DIVCERT02
20	Sinaleiro piloto verde	015.013.002-8	
21	Torneira cromada 1/2"	012.018.034-1	
22	Caximbo	012.002.001-9	DIV286
23	Garra de fixação	036.051.002-3	DIV577
24	Calha reforço da torneira	036.049.005-3	DIV383
25	Fundo externo	036.043.051-1	DIV344
26	Manto externo	036.032.088-7	MC170-01
27	Flange latão saída do depósito	012.003.005-1	DIV028
28	Fundo do depósito	036.043.052-0	DIV062
29	Manto do depósito de café	036.032.025-2	DIV060

ESTE DESENHO PODERÁ SER
MODIFICADO SEM O
PRÉVIO AVISO.
PROPRIEDADE DA
ELETRO METALÚRGICA UNIVERSAL



Rua Quissamã, 624 - Bairro Quissamã
CEP: 25615-411
Tel (24) 2104-1000 / 2104-1002
Site: www.metalurgicauniversal.com.br

VISTA EXPLODIDA

MÁQUINA DE CAFÉ

MC1100ST

ÍTEM	DESCRIÇÃO	CÓDIGO	DESENHO
01	Tampa aço	910.036.003-9	DIV051
02	Aro coador	038.031.003-8	DIV055
03	Tampo	036.022.035-5	MC1100-05
04	Tampão simples	008.019.002-1	DIV251
05	Aro acabamento	036.031.031-8	MC1100-06
06	Tampão do visor de nível	008.019.001-2	DIV535
07	Suporte superior do visor	036.009.071-3	DIV533
08	Capa do visor de nível	036.002.008-8	DIV066
09	Tube do visor de nível	009.003.018-5	DIV071
10	Resistência F. backer 1300 W	015.005.012-3 (127) 015.005.013-2 (220)	DIV457
11	Cotovelo visor de nível completo	018.002.001-7	
12	Plug de alimentação elétrica	015.008.006-9	
13	Manipulador	015.034.265-3	
14	Termostato regulável	015.018.251-3	DIV-164
15	Sinaleiro piloto vermelho	015.013.001-9	
16	Pé	036.046.025-1	DIVCERT10
17	Fundo de proteção elétrica	036.043.118-9	MC1100CERT-02
18	Cantoneira	036.003.014-6	DIV428
19	Manto da base	036.006.107-0	MC1100CERT-01
20	Sinaleiro piloto verde	015.013.002-8	
21	Torneira cromada 1/2"	012.018.034-1	
22	Caximbo	012.002.001-9	DIV286
23	Garra de fixação	036.051.002-3	DIV577
24	Calha reforço da torneira	036.049.008-0	MC1100-03
25	Fundo externo	036.043.060-0	MC1100-04
26	Manto externo	036.032.093-0	MC1100-02
27	Flange latão saída do depósito	012.003.005-1	DIV028
28	Fundo do depósito	036.043.061-9	MC1100-01
29	Manto do depósito de café	036.032.027-0	DIV061

ESTE DESENHO PODERÁ SER
MODIFICADO SEM O
PRÉVIO AVISO.
PROPRIEDADE DA
ELETRÔ METALÚRGICA UNIVERSAL